

TOUTES LES COTATIONS DE HAUTEURS INDIQUEES EN PLAN SONT RAPPORT AU NIVEAU SOL FINI					
REGION		REGION BRUXELLES-CAPITALE			
COMMUNE		IXELLES			
MAITRE DE L'OUVRAGE					
PROJET		RENOVATION ET EXTENSION D'UNE MAISON D'HABITATION CREATION D'UNE TERRASSE D'UN DUPLEX EXISTANT			
SITUATION		CADASTRE: 3 DIV Rue de la Réforme 20 1050 Bruxelles n° 306Z13 Rue Fernand Neuray 33 1050 Bruxelles n° 306A14			
AUTEUR DE PROJET		A . A . C . Rue du Congrès 13 1000 Bruxelles Tel +32.2.230.31.11 www.aac-hossey.be	Frederic HOSSEY Architecte inscrit au tableau des l'ordre des architectes de la Province de Brabant Madlen Nicora Architecte stagiaire		 <small>Fredrick Hossey Gereint AAC</small>
STABILITE		Bureau d'études de stabilité Matliche Mme Stéphanie Maliant	5 Grand Place 1440 Braine Le Château info@matliche.net Tel: 02/391.46.80		
CONSEILLER FEB - TS		A2E bureau d'études énergétiques Mr Renaud Schuermans	73 Chaussée de Tilmont 5030 Gembloux info@a2e.be Tel: 0473/66.98.11		
ACOUSTIQUE					
BUREAU DE CONTROLE					
COORDINATEUR DE SECURITE					
ENTREPRISES					
OBJET		DEMANDE DE PERMIS D'URBANISME <small>Permis modifié car selon avis de dossier incomplet VPM002024-12753-261/20 suite au courrier de la commune d'IXELLES du 17-03-2023</small>			
ECHELLE 1/100 DATE 19.12.2024		IMPLANTATION SITUATION EXISTANTE			
MODIFICATION INDICE		PLAN 24/201			
DATE		PU 01/05			

[illegible]

[illegible]

[illegible]

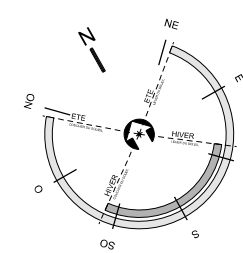
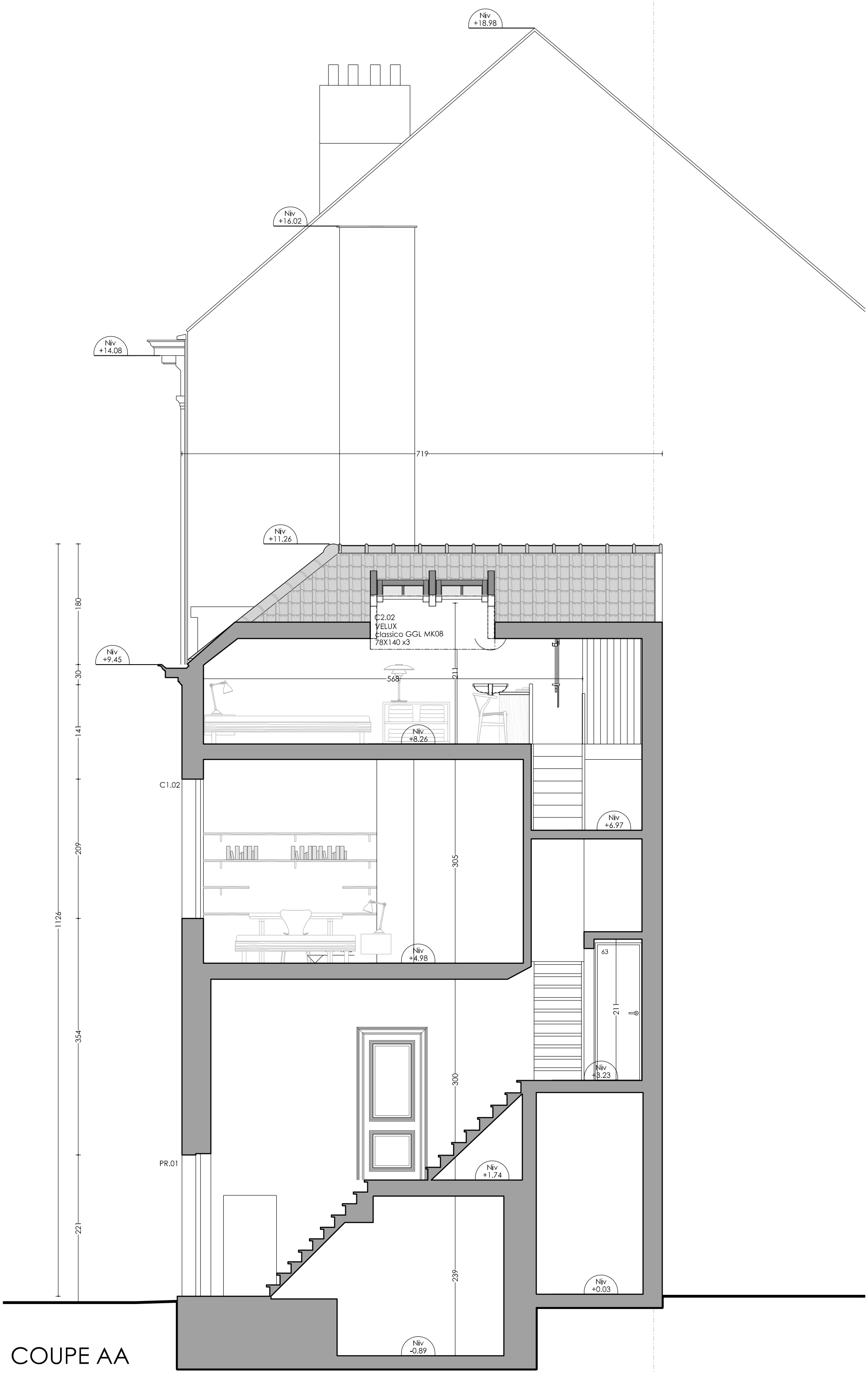

COUPE AA

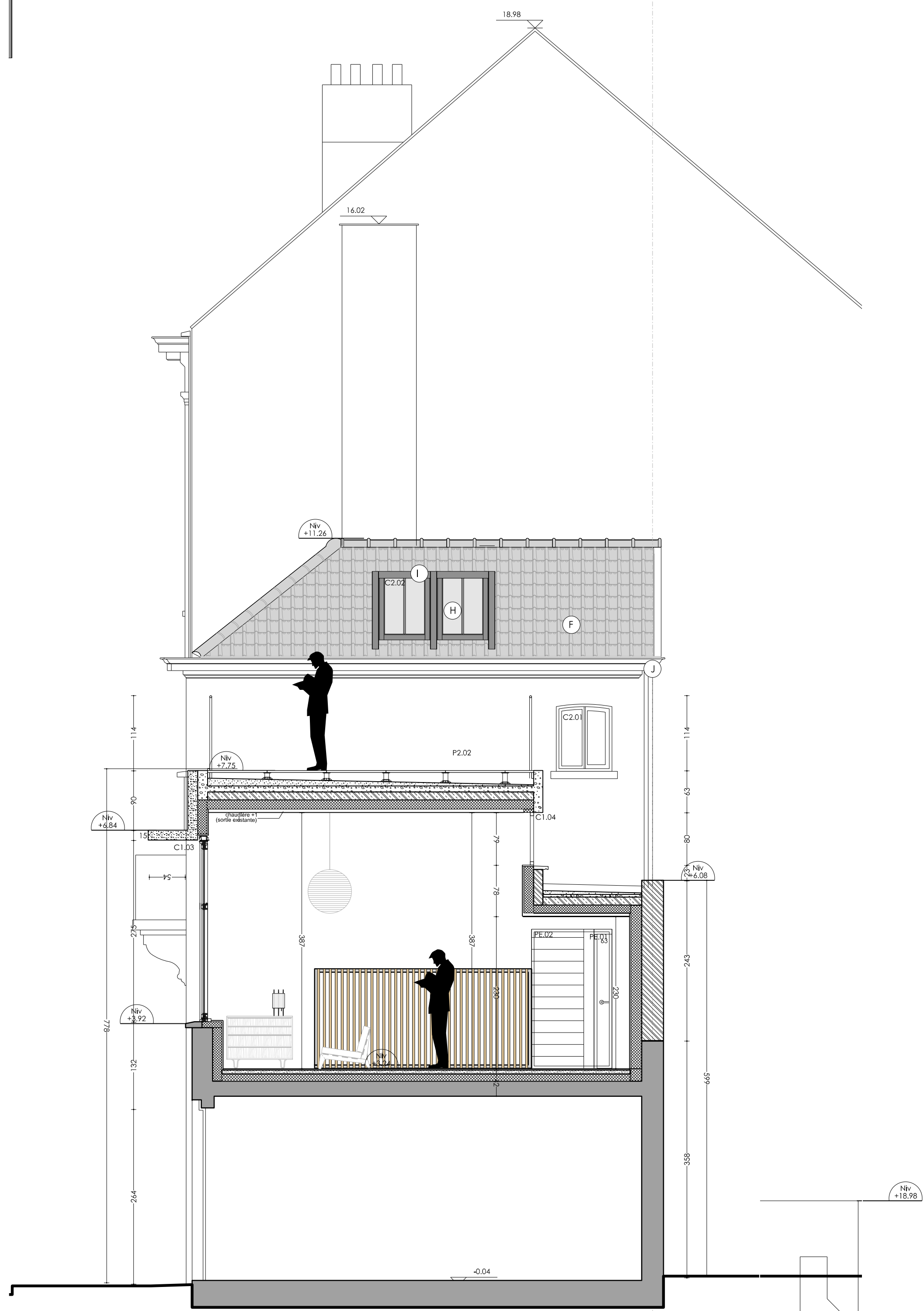

COUPE DD

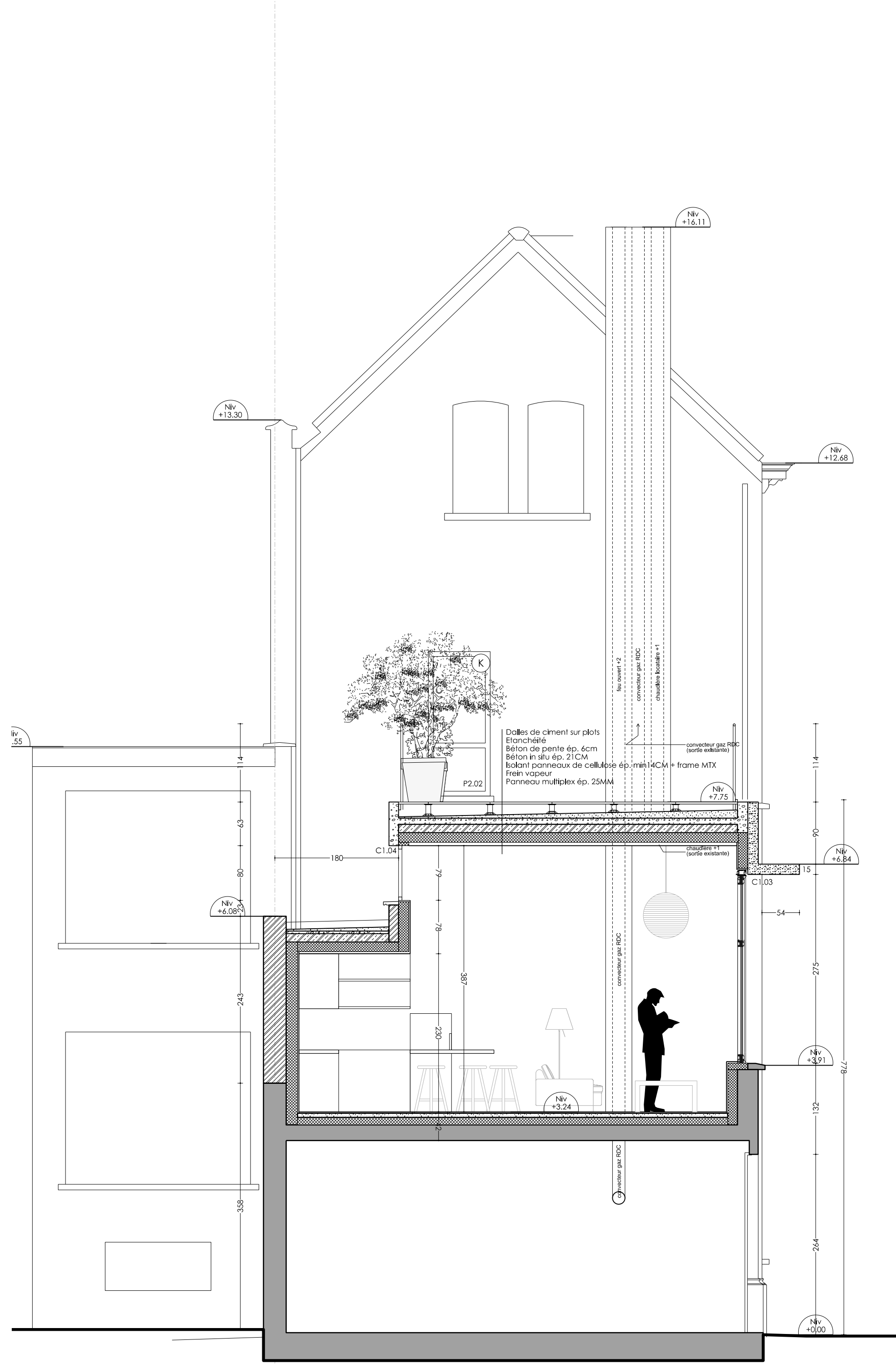

COUPE CC

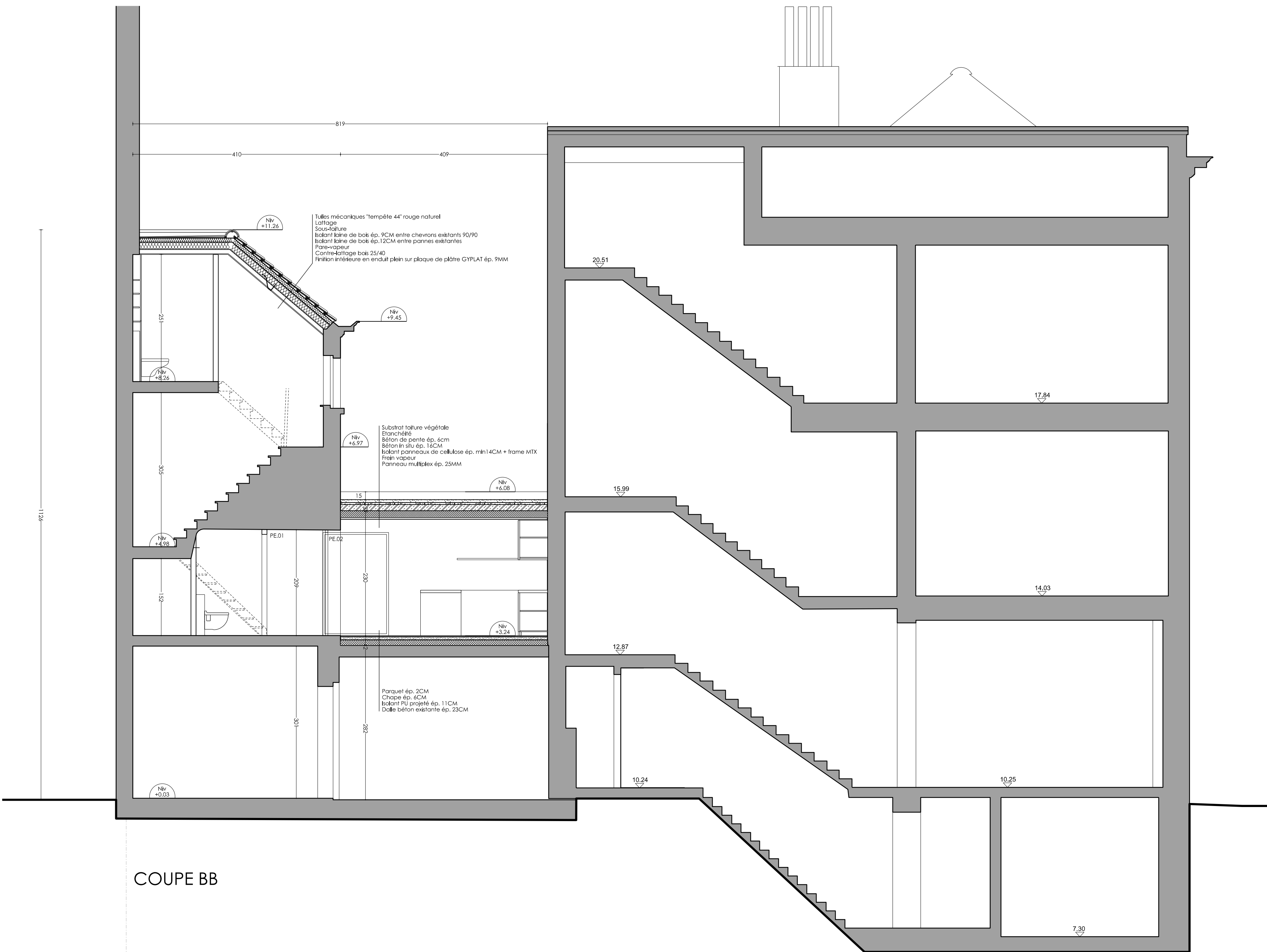

COUPE BB

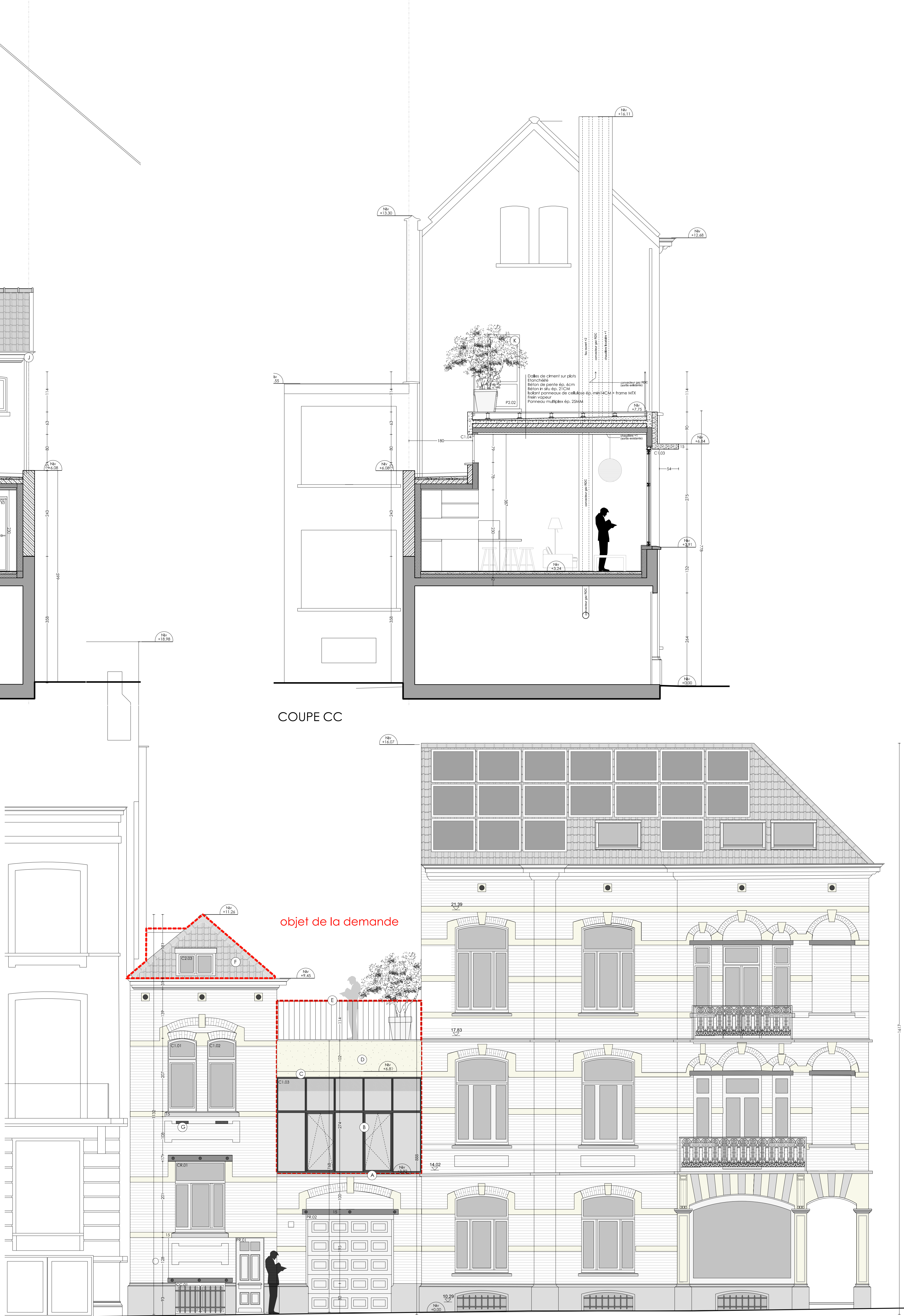

ELEVATION RUE DE LA REFORME

- LEGENDE DES MATERIAUX
- (A) Seuil en pierre bleue existants
 - (B) Menuiseries métalliques ton foncé
 - (C) Grille d'appui d'air INVENT
 - (D) Béton architectural ton clair idem bandeaux entrants
 - (E) Fermetures extérieures ton foncé
 - (F) Couverture en tuile tempée rouge naturelle
 - (G) Grille d'appui d'air en façade
 - (H) Fenêtre de toit type VELUX classico
 - (I) Grille d'appui d'air INVENT intégrée dans VELUX
 - (J) DOP en épic naturel
 - (K) Menuiseries bois ton clair

LEGENDE GENERALE			
	MAÇONNERIE EXISTANTE		MAÇONNERIE TERRE CUITE
	MAÇONNERIE A DEMOLIR		BETON COULE SUR PLACE
	MAÇONNERIE BLOCS BETON		BETON ARCHITECTONIQUE
	ELEMENTS BETON PREFABRIQUE		CHAPE DE RINÇON EN CIMENT
	BETON CELLULAIRE		ISOLANT SOUPLE
	ISOLANT RIGIDE		BOIS CONTRECOLLE (CLT)
	PIERRE NATURELLE		CLASSEMENT BLOCS DE PIERRE
	NIVEAU DE PLANCHER FINI		
TOUTES LES COTATIONS DE HAUTEURS INDIQUEES EN PLAN SONT DONNEES PAR RAPPORT AU NIVEAU SOL FINI			
REGION	REGION BRUXELLES-CAPITALE		
COMMUNE	IXELLES		
MAITRE DE L'OUVRAGE			
PROJET	RENOVATION ET EXTENSION D'UNE MAISON D'HABITATION CREATION D'UNE TERRASSE D'UN DUPLEX EXISTANT		
SITUATION	Rue de la Réforme 20 1050 Bruxelles Rue Fernand Neuray 33 1050 Bruxelles	CADASTRE: 3 DIV n° 306213 n° 306A14	
AUTEUR DE PROJET	A . A . C . Rue du Commerce 13 1000 Bruxelles Tel: +32 2 230 31 11 www.aac-hosseij.be	Frederic HOSSEY Architecte inscrit au tableau de l'Ordre des architectes de la Province de Brabant Hodrien Nicora Architecte stagiaire	
STABILE	Bureau d'études de stabilité Matriche Mme Stéphanie Mathiot	5 Grand Place 1440 Braine Le Château info@matriche.net Tel: 02/391 46 80	
CONSEILLER PEB - TS	A2E bureau d'études énergétiques Mr Renaud Schuermans	75 Chaussée de Tervlemont 9230 Genval info@e2e.be Tel: 0473 66 98 11	
ACOUSTIQUE			
BUREAU DE CONTROLE			
COORDINATEUR DE SECURITE			
ENTREPRISES			
OBJET	DEMANDE DE PERMIS D'URBANISME		
ECHELLE	1/50	ETAT PROJETE	
DATE	19.12.2024	COUPES ET FACES	
MODIFICATION	INDICE	A B C D E F G H I J K L M N O P Q R S T U V W X Y Z	PLAN 24/201
DATE			PU 05/05